

# COMMUNE DE LA BRESSE



Version au 01/01/2024

**MAIRE**  
CROUVEZIER Maryvonne

**Police Municipale**  
LAROCHE Cyril  
PERRIN Sébastien

Adjoint  
Conseillers délégués

Conseil municipal

**Régie Municipale d'Électricité**  
(Voir annexe)

**CCAS**  
**EHPAD, SSIAD, CHANTIER**  
**D'INSERTION**  
(Voir annexe)

**Direction Générale des Services**

NOIRCLERE Gérald  
*Directeur Général des Services*

lien fonctionnel

**Secrétariat Général**  
GUERRIER Laurence  
MATHIEU Karen  
DUHAMEL Clarisse  
(remplacement tous services)

**SERVICES COMMUNAUX**

**Sécurité**  
*Assistant conseiller en prévention*  
CAMPOS Clément

**URBANISME / PATRIMOINE**  
MOUGEL Christelle

PETITJEAN Tatiana

**CCAS**  
VAUTRIN Emmanuelle

**Population**  
VALDENNAIRE Élise

ANTOINE Christelle  
BULANDA Magalie  
BA Ramata

**Ressources Humaines**  
REMY Sylviane

GEHIN Marina  
POIROT Patricia  
SAVART Sandrine

**Finances**  
DUPRÉ Mélanie

GEHIN Edith  
LAURENT Christel  
MOUGEL Nadège

**Commande publique**  
**Assurances**  
MIELLE Sophie

CLAUDÉ Cindy  
GUNDER Aynimah

**Services Techniques Municipaux**  
**Directeur Technique**  
CHANTEREAU Eric

(Voir annexe 1)

**Services Techniques Municipaux**  
**Directeur d'exploitation**  
HOLVECK David

(Voir annexe 1)

**Domaine du Haut des Bluches**  
CURIEN Christelle

BOUHADJELA Nourddine  
DELAVILLE Katia  
L'HOTE Noël  
MUNSCH Frédéric  
VALDENNAIRE Manon  
SOISSONS Hélène  
Emplois saisonniers

**Sports et loisirs**  
CURIEN Jérôme

(Voir annexe 2)

**Culture/Communication/ Animations**

AYRAL Anne-Sophie **Associations/Sport**  
KIMMLINGEN Laura **Communication**  
MOREAU Laëtitia **Maison de La Bresse**  
POIROT Chantal **Culture**  
TOTTOLI Sophie **Animations/Marchés**

**Restauration scolaire**  
FEBVAY Maryse  
FREDERIC Catherine  
MASSENET Flore  
VILLEMIN Justin

**Écoles / Entretien - Ménage**  
PERRIN Elisabeth

(Voir annexe 2)

**Périscolaire**  
JEANGORGES Ludivine

(Voir annexe 2)

# ANNEXE 1 SERVICES COMMUNAUX

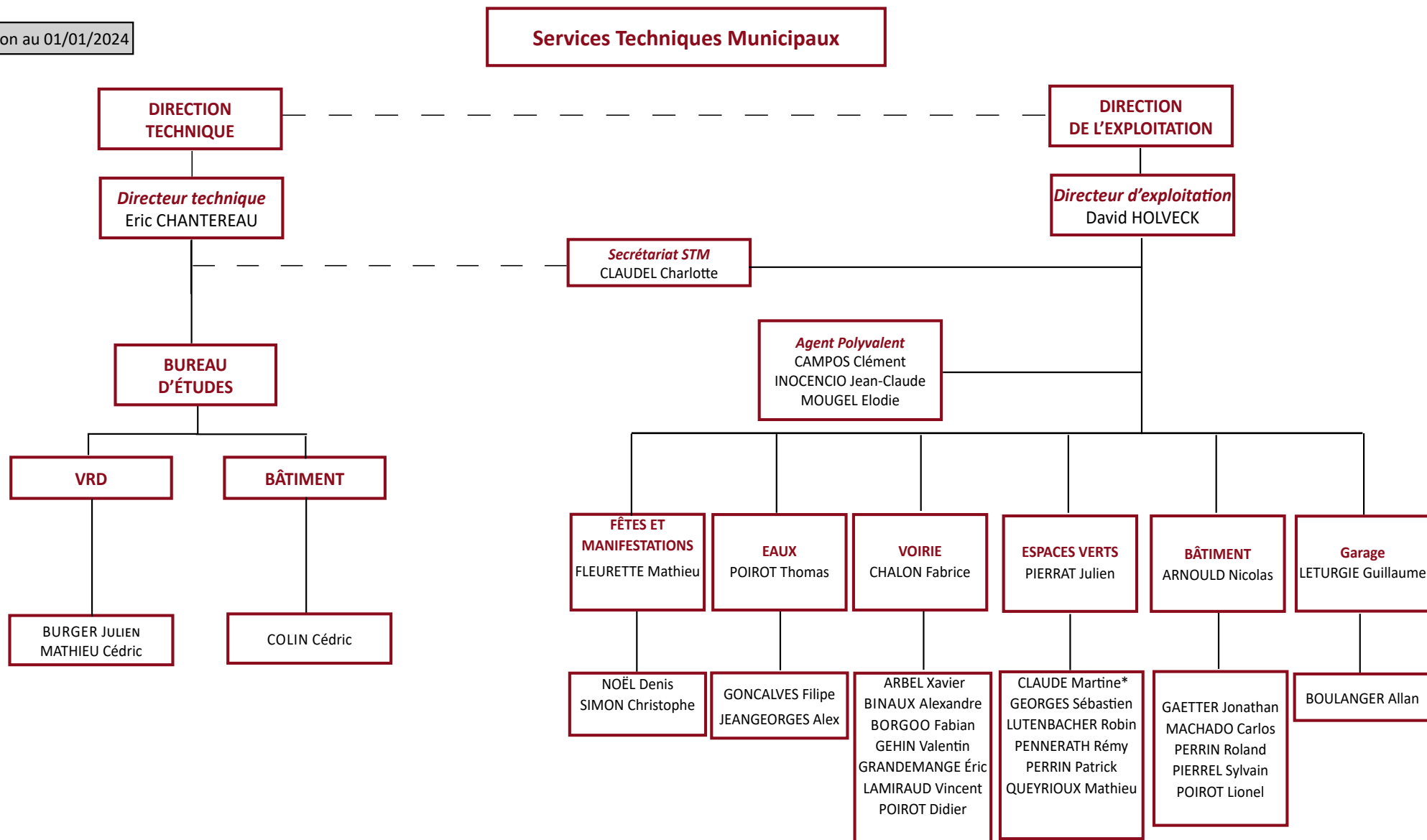

\*Poste mixte patinoire

## ANNEXE 2 SERVICES COMMUNAUX

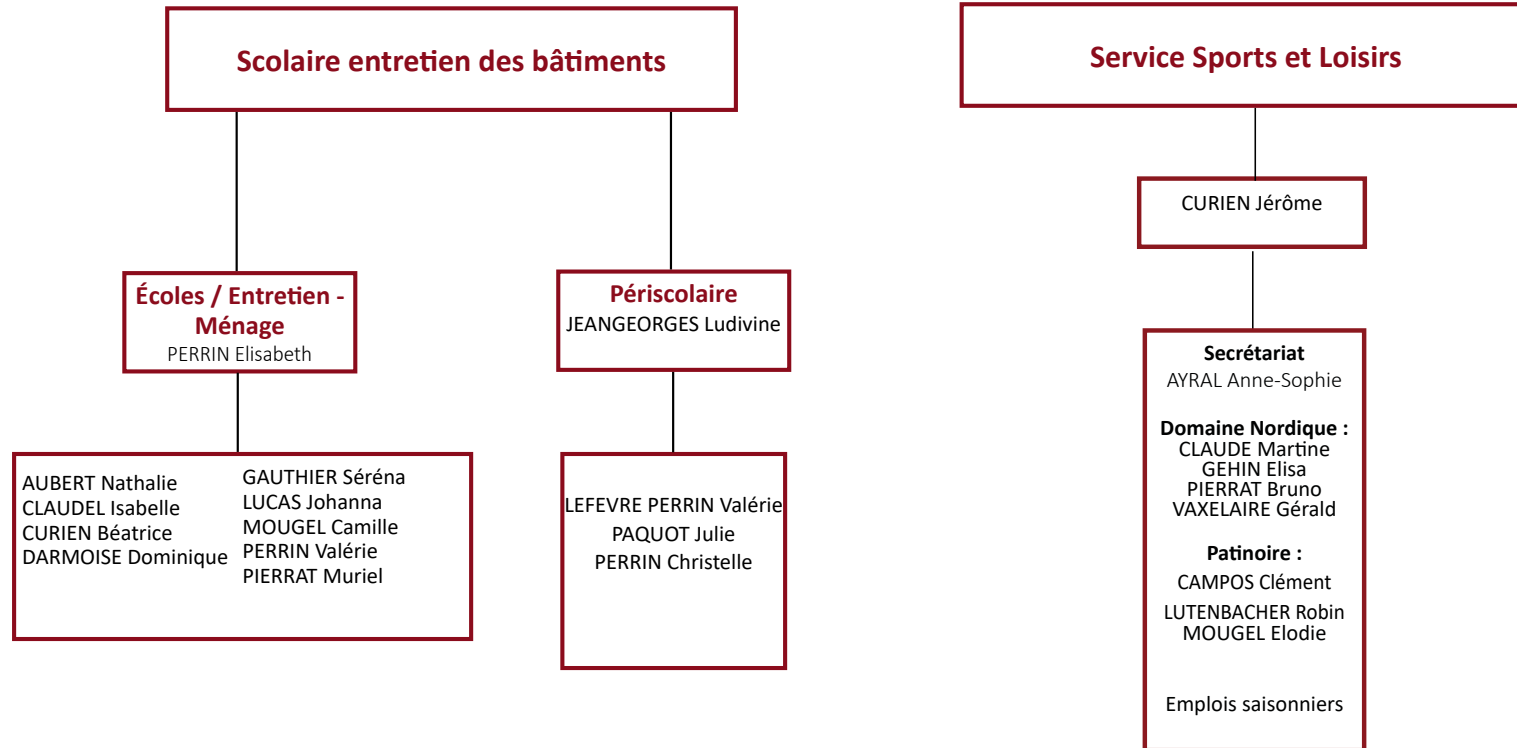

# C.C.A.S.



Version au 01/01/2024

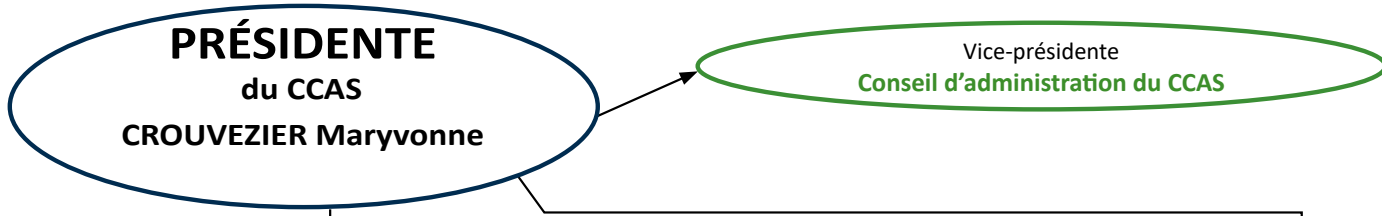

- Service administratif**  
BOUVET Marie  
JACQUOT Karine  
THOCAVEN-THEVENIN Johanna
- Animation**  
POIROT Stéphanie
- Assistante de prévention**  
THOCAVEN-THEVENIN  
Johanna
- Entretien**  
HOLVECK Emmanuel

FRANÇAIS Patrice  
*Directeur de l'EHPAD (Établissement d'Hébergement pour Personnes Agées Dépendantes) et du SSIAD (Service de Soins Infirmiers à Domicile)*

Dr CLAUDE  
Médecin coordonnateur

**Cadre de santé**  
BOYE-VIARD Marylène

**Infirmières**  
ABEL Carine  
AMÉ Justine  
CLOSSE Aurore  
PERRIN Élodie  
PIERREL Mathilde

**Agents des services  
Pôle ménage  
Lingerie**  
*Responsable*  
ARNOULD Marie-Madeleine  
BOLOGNINI Carine  
CLAUDEL Nathalie  
JACQUOT Anna  
KUBIAK Christine  
LAMBOLEZ Marie-Thérèse  
MAHEU Sabrina  
MARION Christine  
MARION Emmanuelle  
MARTIN Marie  
MATHIEU Sandrine  
METZGER Valérie  
MOUGEL Muriel  
PIERREL Evelyne  
POIROT Marie Jocelyne  
REMY Michèle  
ROXARD Natacha  
TOUSSAINT Corinne

**Cuisine**  
COLNAT Capucine  
  
MACHADO Fabienne  
MERCIER Olivier  
MOUGEL Nadège  
MOUGEL Angélique

**Service de Soins Infirmiers  
à Domicile  
(SSIAD)**  
PLANTAIN Mary  
*Infirmière coordonnatrice*  
JEANDEL-MARTIN Cyrielle  
MARCHAL Chantal  
MOUGENOT Evelyne  
ORDENER Isabelle  
POIROT Agnès  
POIROT Cindy  
THIRIET Mélanie

**Service Soins EHPAD**

ANCEL Ophélie	MEICHLER Aurélie
CALDERA Maëva	MEICHLER Virginie
CHARGUI Samia	MORESI Sabrina
COLLE Gabrielle	PETITPREZ Sandra
DAREVILLE Léa	POIROT Camille
DA COSTA Maria	POIROT Céline
DIDIER Séverine	POIROT Yoann
FEBVAY Odile	SCHUTZ Aurélie
FERREIRA DE AZEVEIDO Carla	THOMAS Roxane
GARNIER Tiffany	TISSERAND Lydie
GRASSLER Sylvie	TOUSSAINT Virginie
JULIARD Aurélie	VIRY Aurélie
LOUIS Célia	
MARQUES Carla	
MASSON Katia	

## ANNEXE C.C.A.S.

